

Ingreso al Módulo

El módulo de Parámetros Gestión de Documentos, permite definir las características necesarias para realizar la gestión de las imágenes, siempre y cuando vayan a ser recolectadas mediante PICTOR como son: Ubicación de archivos, Usuarios de indexamiento, Ubicaciones físicas por canal.

NOTA: El sistema e-Business, arma los asientos contables de cada proceso, según las integraciones contables que se realicen.

Ubicación de archivos

Esta opción permite definir y administrar la ubicación de archivos, escaneado a través de PICTOR.

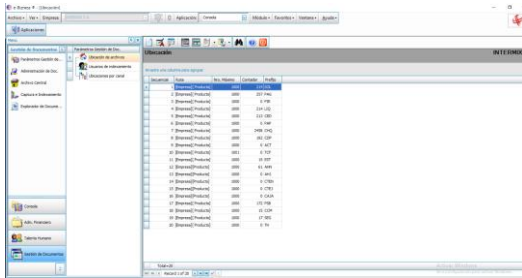

Usuarios de indexamiento

Esta opción permite asignar permiso a los usuarios, para el proceso de indexar o paso de los archivos escaneados en cada centro de digitalización al archivo central. El indexamiento es requerido, cuando las imágenes son recolectadas dentro del módulo de Gestión de Documentos. Cuando una imagen es cargada mediante otro módulo del E-business, el proceso se realiza automáticamente.

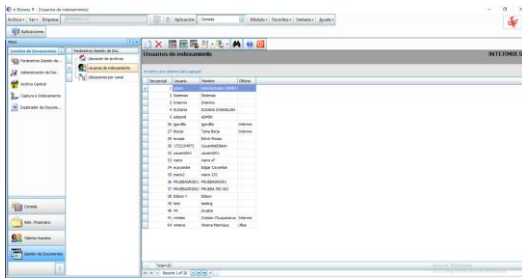

Ubicaciones por canal

Esta opción permite crear una distribución física, donde serán almacenados los documentos. La ubicación es creada dentro de un canal seleccionado.

